makita

充電式ファンジャケットシリーズ

マキタ独自の“内圧式インナー”

膨らみにくく作業性抜群

Li-ion リチウムイオンバッテリ　18V　14.4V　10.8V スライド式バッテリ内蔵　BL MOTOR　NEW

※ 写真のファンユニットセット・バッテリ・バッテリホルダ・工具は別販売品です。

本カタログに掲載の価格は全て標準小売価格（消費税別）です。

ヒューマンハードウェアのマキタ
人の暮らしとすまいのために……

マキタ独自の“内圧式インナー”

膨らみにくく作業性抜群

CORDLESS FAN JACKET

充電式ファンジャケット

シーンに合わせた高機能生地を採用

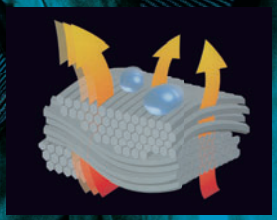

CONDENIER®
コンデニア®

撥水性と透湿性に優れ、
耐水圧約1,000mm。 FV210DZ FJ218DZ

ERGOLITE®
エルゴライト®

軽量で伸縮性を高め、
しなやかな着心地。 FV211DZ FJ213DZ

Silmond®
シルモンド®

ソフトな風合いで撥水性
透湿性に優れ、ムレにくい。 FJ214DZ

※コンデニア®、エルゴライト®、シルモンド®の名称及びそのロゴは、帝人フロンティア株式会社が所有する素材商標であり、マキタはこれらの商標をライセンスに基づいて使用しています。

AIR CIRCULATION
エアー サーキュレーション

※FJ216DZ・FJ310DZを除く。

涼風が体を駆け巡る

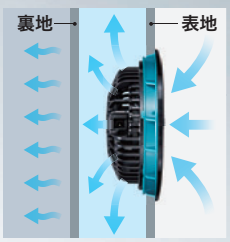

風がジャケットの表地と裏地の間を吹き抜け、様々な姿勢をとってもジャケット内全体に風が行き渡る。

最適な位置に
吹き出し口を配置。

通気性をコントロール
した裏地を使用。

作業時の体温変化

気温35℃、湿度50%、5分間作業後の変化。

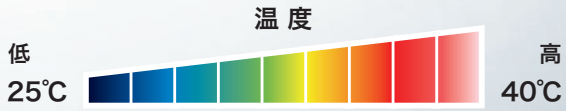

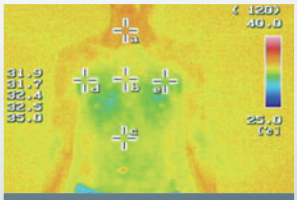

作業前
吸汗速乾長袖シャツ着用

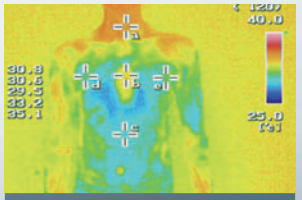

作業後
FJ419DZ
＋吸汗速乾長袖シャツ着用

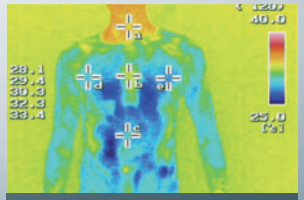

作業後
FJ419DZ＋保冷剤ベスト
＋吸汗速乾長袖シャツ着用

ジャケットと組み合わせて、さらに涼しく

ICE PACK VEST
保冷剤ベスト ▶P17
標準小売価格 1,900円(税別)

保冷剤ポケット×4
[保冷剤は別売]

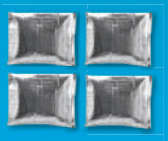

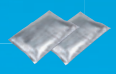

専用保冷剤
A-65056 (2個1セット)
標準小売価格 1,000円(税別)

UNDER COOLER

メッシュ構造
より速く熱気を逃がす
ベンチレーション機能

吸汗速乾長袖シャツ ▶P17
標準小売価格 3,900円(税別)

INDEX

FV211DZ
P6 NEW

ストレッチベストタイプ

FV210DZ
P7

ベストタイプ

FV410DZ
P8 NEW

フルハーネス安全帯対応ベスト

FJ419DZ
P9 NEW

フルハーネス安全帯対応

FJ218DZ
P10

2WAYポケットタイプ

FJ213DZ
P11

ワーキングウェアタイプ

FJ420DZ
P12

草刈機刈払機対応

FJ502DZ
P13

草刈機刈払機対応

FJ216DZ
P14

スタンダードタイプ

FJ310DZ
P15

綿100%生地

FJ214DZ
P16

高視認性衣服

ポケットにスッキリ収まる、専用バッテリ

Li-ion リチウムイオンバッテリ

ファンジャケット用バッテリ ［ BL07150B ］

部品番号 A-68507

標準小売価格 13,000円(税別)

風量3段階切替 High / Medium / Low ＋ **強力! ターボモード**※1

連続使用時間(目安) Low / Medium / High	充電時間	質　量
約18/12.5/6.5時間	約7時間	0.34kg

※充電には標準付属のACアダプタを使用します。バッテリホルダや充電器は不要です。

バッテリホルダ

本体のみ バッテリ・充電器別売

Li-ion USB アダプタ

スライド式10.8V用
GM00001490

標準小売価格 4,200円(税別)

14.4V/18V用
GM00001489

標準小売価格 4,500円(税別)

携帯電話等が充電可能(1ポート)

ON/OFF切替 | 出力2.1A 高速充電

お手持ちの携帯電話等のUSB機器が充電可能。
(充電ケーブルは市販品をご使用ください。)

風量3段階切替 High / Medium / Low ＋ **強力! ターボモード**※1

リチウムイオンバッテリ			連続使用時間(目安) Low/Medium/High
10.8V CXT	1.5Ah	BL1015	約5/3.5/2時間
	4.0Ah	BL1040B	約13/9/5時間
14.4V LXT	3.0Ah	BL1430B	約10/7.5/4時間
	6.0Ah	BL1460B	約21/16/8.5時間
18V LXT	3.0Ah	BL1830B	約15/11/6時間
	6.0Ah	BL1860B	約33/24.5/13.5時間

パワフルに風を送る、ダブルファン

Double Fan Units

BL MOTOR

ファンユニットセット

部品番号 A-67527

標準小売価格 5,000円(税別)

最大風量

2.2 m³/min ※1 ターボモード時

厚さ

39.5 mm

粉じんや鉄粉などの吸込みを抑える

フィルタセット品

フィルタフレーム(2個)
フィルタ(20枚)

部品番号 A-67430

標準小売価格 2,700円 (税別)

フィルタ(20枚)

フィルタフレームと併用

部品番号 A-67446

標準小売価格 1,900円 (税別)

※1 約1分間最大風量を得られ、元のモードに戻ります。※ファンジャケットのご使用にはファンユニットセット、バッテリホルダ、マキタリチウムイオンバッテリ、充電器が必要です。弊社、暖房ジャケット用バッテリホルダは使用できません。

FV211DZ | Vest Type

AIR CIRCULATION
エアー サーキュレーション

ERGOLITE®
エルゴライト®
伸縮性生地

充電式ファンベスト

FV211DZ グレー　**FV211DZN** 紺

標準小売価格 9,400円(税別)

ファンユニットセット・バッテリ・バッテリホルダ・充電器別売

サイズ	着丈	肩巾	胸囲	裾廻
S	63cm	39cm	106cm	100cm
M	65cm	41cm	111cm	105cm
L	67cm	43cm	116cm	110cm
LL	69cm	45cm	121cm	115cm
3L	71cm	47cm	126cm	120cm
4L	73cm	49cm	131cm	125cm

伸縮性生地で動きやすさを追求

NEW

■FV211DZ

■FV211DZN

内圧式インナー

ポケット内操作可能

伸縮性生地
エルゴライト®

ガイド付き
ファスナ

裾ドローコード

防臭加工

CONDENIER® コンデニア® 高撥水＋透湿性生地

充電式ファンベスト

FV210DZ グレー　**FV210DZN** 紺

標準小売価格 8,500円(税別)

ファンユニットセット・バッテリ・バッテリホルダ・充電器別売

サイズ	着丈	肩巾	胸囲	裾廻
S	63cm	39cm	106cm	100cm
M	65cm	41cm	111cm	105cm
L	67cm	43cm	116cm	110cm
LL	69cm	45cm	121cm	115cm
3L	71cm	47cm	126cm	120cm
4L	73cm	49cm	131cm	125cm

動きやすいベストタイプ

■FV210DZN　■FV210DZ

内圧式インナー

ポケット内操作可能

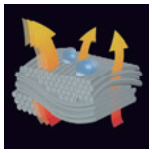

高撥水＋透湿性生地
コンデニア®

ガイド付き
ファスナ

裾ドローコード

※写真のファンユニットセット・バッテリ・バッテリホルダ・工具は別販売品です。

FV410DZ | Polyester

AIR CIRCULATION
エアー サーキュレーション

ポリエステル 紫外線・赤外線反射加工

充電式ファンベスト
FV410DZ グレー

標準小売価格 11,700円(税別)

ファンユニットセット・バッテリ・バッテリホルダ・充電器別売

サイズ	着 丈	肩 巾	胸 囲	裾 廻
S	62cm	40cm	108cm	92～102cm
M	64cm	42cm	113cm	97～107cm
L	66cm	44cm	118cm	102～112cm
LL	68cm	46cm	123cm	107～117cm
3L	70cm	48cm	128cm	112～122cm
4L	71cm	50cm	133cm	117～127cm

フルハーネス安全帯対応ベスト

NEW

■FV410DZ

首元まで開く構造で、一人での着用も簡単。
(写真はFJ419DZ)

内圧式インナー
(写真はFV211DZ)

ポケット内操作可能
(写真はFV210DZ)

フックホルダ
(写真はFJ419DZ)

肩パッド
(写真はFJ419DZ)

名札用ループ

防臭加工

ポリエステル 紫外線・赤外線反射加工

充電式ファンジャケット
FJ419DZ グレー

標準小売価格 12,700円(税別)

ファンユニットセット・バッテリ・バッテリホルダ・充電器別売

サイズ	着丈	肩巾	袖丈	胸囲	裾廻
S	61cm	43cm	58cm	111cm	95〜105cm
M	63cm	45cm	60cm	116cm	100〜110cm
L	65cm	47cm	62cm	121cm	105〜115cm
LL	67cm	49cm	64cm	126cm	110〜120cm
3L	69cm	51cm	66cm	131cm	115〜125cm
4L	70cm	53cm	66cm	136cm	120〜130cm

フルハーネス安全帯対応

NEW

■FJ419DZ

首元まで開く構造で、一人での着用も簡単。

内圧式インナー
(写真はFJ218DZ)

ポケット内操作可能
(写真はFV210DZ)

フックホルダ

ファスナ式半袖切替

ペンポケット

肩パッド

名札用ループ

※写真のファンユニットセット・バッテリ・バッテリホルダ・工具は別販売品です。

FJ218DZ | Pocket Type

AIR CIRCULATION
エアー サーキュレーション

CONDENIER® コンデニア®　高撥水＋透湿性生地

充電式ファンジャケット
FJ218DZ グレー

標準小売価格 10,500円(税別)

ファンユニットセット・バッテリ・バッテリホルダ・充電器別売

サイズ	着丈	肩巾	袖丈	胸囲	裾廻
S	63cm	42cm	58cm	106cm	100cm
M	65cm	44cm	60cm	111cm	105cm
L	67cm	46cm	62cm	116cm	110cm
LL	69cm	48cm	64cm	121cm	115cm
3L	71cm	50cm	66cm	126cm	120cm
4L	73cm	52cm	66cm	131cm	125cm

ベストでも長袖でも使えるポケットタイプ

■FJ218DZ　■袖なし時

内圧式インナー

ポケット内操作可能
(写真はFV210DZ)

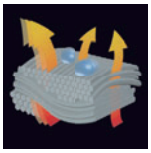

高撥水＋透湿性生地
コンデニア®

袖脱着

大型ポケット

ファスナポケット

裾ドローコード

ERGOLITE® エルゴライト® 伸縮性生地

様々な姿勢で動きやすい

充電式ファンジャケット
FJ213DZ グレー

標準小売価格 8,500円(税別)

ファンユニットセット・バッテリ・バッテリホルダ・充電器別売

サイズ	着丈	肩巾	袖丈	胸囲	裾廻
S	61cm	43cm	58cm	109cm	95〜103cm
M	63cm	45cm	60cm	114cm	100〜108cm
L	65cm	47cm	62cm	119cm	105〜113cm
LL	67cm	49cm	64cm	124cm	110〜118cm
3L	69cm	51cm	66cm	129cm	115〜123cm
4L	70cm	53cm	66cm	134cm	120〜128cm

■FJ213DZ

内圧式インナー
(写真はFJ218DZ)

ポケット内操作可能
(写真はFV210DZ)

伸縮性生地
エルゴライト®

簡易分離ファスナ

ペンポケット

アジャストボタン
&脇裾ゴム

※写真のファンユニットセット・バッテリ・バッテリホルダ・工具は別販売品です。

FJ420DZ | Polyester

AIR CIRCULATION
エアー サーキュレーション

ポリエステル 紫外線・赤外線反射加工

充電式ファンジャケット
FJ420DZ グレー

標準小売価格 11,400円(税別)

ファンユニットセット・バッテリ・バッテリホルダ・充電器別売

サイズ	着 丈	桁 丈	胸 囲	裾 廻
S	62cm	80cm	111cm	105cm
M	64cm	83cm	116cm	110cm
L	66cm	86cm	121cm	115cm
LL	68cm	89cm	126cm	120cm
3L	70cm	92cm	131cm	125cm
4L	72cm	93cm	136cm	130cm

草刈機・刈払機対応

■FJ420DZ

内圧式インナー
(写真はFJ218DZ)

ポケット内操作可能
(写真はFV210DZ)

肩掛けベルト
取り出し口

ファスナ式半袖切替

ペンポケット

名札用ループ

ドローコード

綿・ポリエステル混紡

充電式ファンジャケット

FJ502DZ グレー　**FJ502DZN** 紺

標準小売価格 14,500円(税別)

ファンユニットセット・バッテリ・バッテリホルダ・充電器別売

サイズ	総 丈	桁 丈	胸 囲	ウエスト	股 下
S	148cm	79.5cm	113cm	97～105cm	72cm
M	153cm	82.5cm	117cm	101～109cm	74cm
L	158cm	85.5cm	121cm	105～113cm	76cm
LL	163cm	88.5cm	125cm	109～117cm	78cm
3L	168cm	91.5cm	129cm	113～121cm	80cm
4L	173cm	92.5cm	133cm	117～125cm	82cm

全身に風が流れるツナギタイプ

内圧式インナー
(写真はFJ218DZ)

ポケット内操作可能
(写真はFV210DZ)

バッテリポケット

ヒップファスナ

ペンポケット

肩掛けベルト
取り出し口

ウエスト調整タブ

※写真のファンユニットセット・バッテリ・バッテリホルダ・工具は別販売品です。

FJ216DZ | Polyester

ポリエステル

充電式ファンジャケット
FJ216DZ グレー

標準小売価格 6,300円(税別)

ファンユニットセット・バッテリ・バッテリホルダ・充電器別売

サイズ	着 丈	肩 巾	袖 丈	胸 囲	裾 廻
S	63cm	43cm	58cm	111cm	81～105cm
M	65cm	45cm	60cm	116cm	86～110cm
L	67cm	47cm	62cm	121cm	91～115cm
LL	69cm	49cm	64cm	126cm	96～120cm
3L	71cm	51cm	66cm	131cm	101～125cm
4L	72cm	53cm	66cm	136cm	106～130cm

保冷剤収納ポケット
保冷剤は別売

ペンポケット

優れた透湿性と撥水性

■FJ216DZ

綿　綿100%モデル

充電式ファンジャケット
FJ310DZ 青

標準小売価格 8,300円(税別)

ファンユニットセット・バッテリ・バッテリホルダ・充電器別売

サイズ	着丈	肩巾	袖丈	胸囲	裾廻
S	62cm	50cm	52cm	114cm	74～105cm
M	64cm	52cm	54cm	118cm	78～109cm
L	66cm	54cm	56cm	122cm	82～113cm
LL	68cm	56cm	58cm	126cm	86～117cm
3L	70cm	58cm	60cm	130cm	90～121cm
4L	72cm	60cm	62cm	134cm	94～125cm

ボタン式半袖切替

ペンポケット

名札用ループ

優れた耐久性と吸水性

■FJ310DZ

※写真のファンユニットセット・バッテリ・バッテリホルダ・工具は別販売品です。

FJ214DZ | High Visibility Type

AIR CIRCULATION
エアー サーキュレーション

Silmond® シルモンド®　撥水＋透湿性生地

薄暗い現場や、夜間の作業に

充電式ファンジャケット

FJ214DZ 黄　**FJ214DZO** 橙

標準小売価格 15,500円(税別)

ファンユニットセット・バッテリ・バッテリホルダ・充電器別売

高視認性衣服の規格準拠
[JIS T8127(CLASS2相当) / ISO20471適合]

サイズ	着丈	肩巾	袖丈	胸囲	裾廻
S	64cm	43cm	58cm	109cm	95～103cm
M	66cm	45cm	60cm	114cm	100～108cm
L	68cm	47cm	62cm	119cm	105～113cm
LL	70cm	49cm	64cm	124cm	110～118cm
3L	72cm	51cm	66cm	129cm	115～123cm
4L	73cm	53cm	66cm	134cm	120～128cm

■FJ214DZO　■FJ214DZ

内圧式インナー
(写真はFJ218DZ)

ポケット内操作可能
(写真はFV210DZ)

撥水＋透湿性生地
シルモンド®

反射材

簡易分離ファスナ

腕ポケット

アジャストボタン
&脇裾ゴム

充電式ファンジャケット用 インナーシリーズ

保冷剤で強制冷却

保冷剤ポケット×4

マキタ専用「大型」保冷剤で
火照った体を強制冷却。

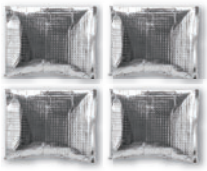

【 保冷剤は別売 】
マキタ専用保冷剤をお使いください。

保冷剤ベスト
ICE PACK VEST
標準小売価格 1,900円(税別)

サイズ	部品番号	着丈	肩幅	胸囲	裾廻
S～L用	A-68688	55cm	40.5cm	102～117cm	97～112cm
LL～4L用	A-68694	57cm	42.5cm	117～132cm	112～127cm
5L以上	A-68703	57cm	44.5cm	132～147cm	127～142cm

＋

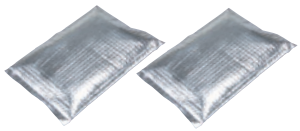

専用保冷剤 (2個1セット)
A-65056
標準小売価格 1,000円(税別)

着るだけで、さらに涼しく

メッシュ構造
より速く熱気を逃がす
ベンチレーション機能

吸汗速乾長袖シャツ
UNDER COOLER
標準小売価格 3,900円(税別)

サイズ	部品番号	着丈	ウエスト廻り	裄丈	胸囲/裾廻
S	A-65953	70cm	78cm	76cm	84cm
M	A-65969	73cm	84cm	78cm	90cm
L	A-65975	76cm	90cm	80cm	96cm
LL	A-65981	78cm	96cm	82cm	102cm
3L	A-65997	78cm	108cm	84cm	108cm
4L	A-66014	78cm	114cm	84cm	114cm

ひんやり感UP **接触冷感**

汗をすばやく吸収・発散 **吸汗速乾**

UVカット ※UVカット率99.9%以上 **UVカット**

抗菌消臭効果 **抗菌消臭**

通気性に優れたメッシュ構造 **メッシュ構造**

ストレッチ性 **ストレッチ**

※写真のファンユニットセット・バッテリ・バッテリホルダ・工具は別販売品です。

① ジャケットを選ぶ(ファン別売)

ファンユニットセット・バッテリホルダ・バッテリ・充電器・その他アクセサリは"別販売品"です。
別途ご購入ください。

バーコード一覧

		サイズ / S	サイズ / M	サイズ / L	サイズ / LL	サイズ / 3L	サイズ / 4L
コンデニア®	FV210DZ	0 88381 86279 0	0 88381 86280 6	0 88381 86281 3	0 88381 86282 0	0 88381 86283 7	0 88381 86284 4
	FV210DZN	0 88381 72193 6	0 88381 88569 0	0 88381 88570 6	0 88381 88571 3	0 88381 88572 0	0 88381 72194 3
	FJ218DZ	0 88381 88146 3	0 88381 88147 0	0 88381 88148 7	0 88381 88149 4	0 88381 88150 0	0 88381 88151 7
エルゴライト®	FV211DZ	0 88381 72148 6	0 88381 72149 3	0 88381 72150 9	0 88381 72151 6	0 88381 72152 3	0 88381 72153 0
	FV211DZN	0 88381 72154 7	0 88381 72155 4	0 88381 72156 1	0 88381 72157 8	0 88381 72158 5	0 88381 72159 2
	FJ213DZ	0 88381 86489 3	0 88381 86490 9	0 88381 86491 6	0 88381 86492 3	0 88381 86493 0	0 88381 86494 7
ポリエステル	FJ216DZ	0 88381 88101 2	0 88381 88102 9	0 88381 88103 6	0 88381 88104 3	0 88381 88105 0	0 88381 88106 7
ポリエステル 紫外線・赤外線反射加工	FV410DZ	0 88381 72160 8	0 88381 72161 5	0 88381 72163 9	0 88381 72162 2	0 88381 72164 6	0 88381 72165 3
	FJ419DZ	0 88381 72166 0	0 88381 72167 7	0 88381 72168 4	0 88381 72169 1	0 88381 72170 7	0 88381 72171 4
	FJ420DZ	0 88381 88128 9	0 88381 88129 6	0 88381 88130 2	0 88381 88131 9	0 88381 88132 6	0 88381 88133 3
綿	FJ310DZ	0 88381 86231 8	0 88381 86232 5	0 88381 86233 2	0 88381 86234 9	0 88381 86235 6	0 88381 86236 3
シルモンド®	FJ214DZ	0 88381 86273 8	0 88381 86274 5	0 88381 86275 2	0 88381 86276 9	0 88381 86277 6	0 88381 86278 3
	FJ214DZO	0 88381 88543 0	0 88381 88544 7	0 88381 88545 4	0 88381 88546 1	0 88381 88547 8	0 88381 88548 5
綿・ポリエステル混紡	FJ502DZ	0 88381 88137 1	0 88381 88138 8	0 88381 88139 5	0 88381 88140 1	0 88381 88141 8	0 88381 88142 5
	FJ502DZN	0 88381 88560 7	0 88381 88561 4	0 88381 88562 1	0 88381 88563 8	0 88381 88564 5	0 88381 88565 2

② ファンユニット

BL MOTOR
ブラシレスモータ

ファンユニットセット A-67527
標準小売価格 5,000円(税別)
0 88381 53224 2

最大風量 2.2 m³/min ※
(ターボモード時)
※ 約1分間最大風量を得られ、元のモードに戻ります。

③ バッテリを選ぶ

※ファンジャケット用バッテリ使用時は、バッテリホルダと充電器は不要です。

リチウムイオンバッテリ	標準小売価格(税別)			連続使用時間(目安)			充電時間			
				Low	Medium	High	DC10SA	DC10WC	DC18RE	DC18RF
ファンジャケット用バッテリ	15.0Ah	A-68507	BL07150B 13,000円	約18時間	約12.5時間	約6.5時間	AC電源 約7時間 ※付属のACアダプタで充電します。			
10.8V CXT	1.5Ah	A-59841	BL1015 7,200円	約5時間	約3.5時間	約2時間	約22分	約50分	約22分	–
	4.0Ah	A-59863	BL1040B 12,400円	約13時間	約9時間	約5時間	約60分	約130分	約60分	–
14.4V LXT	1.5Ah	A-58235	BL1415N 11,000円	約6時間	約4.5時間	約2.5時間	–	–	約15分	
	3.0Ah	A-60698	BL1430B 16,000円	約10時間	約7.5時間	約4時間	–	–	約22分 (※1 約17分)	
	6.0Ah	A-60660	BL1460B 21,200円	約21時間	約16時間	約8.5時間	–	–	約55分	約40分 (※1※2 約27分)
18V LXT	1.5Ah	A-60311	BL1815N 13,000円	約8時間	約6時間	約3時間	–	–	約15分	
	2.0Ah	A-61715	BL1820B 14,000円	約11時間	約8時間	約4.5時間	–	–	約24分	
	3.0Ah	A-60442	BL1830B 18,000円	約15時間	約11時間	約6時間	–	–	約22分 (※1約17分)	
	6.0Ah	A-60464	BL1860B 23,200円	約33時間	約24.5時間	約13.5時間	–	–	約55分	約40分 (※1 約27分)

④ ホルダ・充電器を選ぶ

※CXT、LXTのバッテリを使用する場合は、バッテリホルダと充電器が必要です。

スライド式10.8V用 バッテリホルダ
GM00001490

バッテリ別売

Li-ion USB アダプタ
標準小売価格 4,200円(税別)
0 88381 46823 7

14.4/18V用 バッテリホルダ
GM00001489

バッテリ別売

Li-ion USB アダプタ
標準小売価格 4,500円(税別)
0 88381 46822 0

Li-ion10.8Vスライド式 バッテリを効率良く充電可能

急速充電器
DC10SA
JPADC10SA
標準小売価格
6,900円(税別)

Li-ion10.8Vスライド式 バッテリ用

充電器
DC10WC
JPADC10WC
標準小売価格
5,500円(税別)

Li-ionスライド式10.8V/14.4V/18V バッテリを1つの充電器で充電可能

急速充電器
DC18RE
JPADC18RE
標準小売価格
19,000円(税別)

※同時充電は行えません。

新・最適充電制御により 6.0Ahを約40分でフル充電

Li-ion USB アダプタ

急速充電器
DC18RF
JPADC18RF
標準小売価格
16,000円(税別)

スマートフォン等が充電可能(USB)

その他、別販売品

UNDER COOLER
吸汗速乾長袖シャツ

標準小売価格
3,900円(税別)

0 88381 49633 9 A-65953 [S]
0 88381 49634 6 A-65969 [M]
0 88381 49635 3 A-65975 [L]
0 88381 49636 0 A-65981 [LL]
0 88381 49637 7 A-65997 [3L]
0 88381 49632 2 A-66014 [4L]

ICE PACK VEST
保冷剤ベスト
※保冷剤は別売

標準小売価格
1,900円(税別)

0 88381 54511 2 A-68688 [S・M・L]
0 88381 54512 9 A-68694 [LL・3L・4L]
0 88381 54513 6 A-68703 [5L以上]

フィルタセット品
A-67430

標準小売価格 2,700円(税別)
0 88381 53139 9
フィルタフレーム(2個)
フィルタ(20枚)

フィルタ(20枚)
A-67446

標準小売価格 1,900円(税別)
0 88381 53140 5
フィルタフレームと併用。

専用保冷剤 (2個1セット)
A-65056

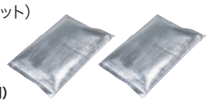

標準小売価格 1,000円(税別)
0 88381 48581 4
適用モデル
FJ216DZ/保冷剤ベスト

※1 ( )内は実用充電(80%)完了時間です。 ※2 バッテリの注意ラベルに「*」マークがない場合、フル充電のみ約50分。 ※ バッテリによる風量の違いはありません。

全国をくまなくネットするマキタのサービス網

マキタ製品をいつも最良の状態でお使いいただくために、弊社では全国116ヵ所の営業所を基盤にマキタ登録販売店にてきめ細かいサービス活動を展開しております。マキタ製品のご用命ご相談は最寄りのお店にお気軽にお立寄りください。

事業所名	電話番号	FAX番号	所在地	郵便番号
札幌支店	（所在地は札幌営業所と同じです）			
札幌営業所	011 (783) 8141	011 (787) 1233	札幌市東区伏古1条2-6-26	〒007-0861
旭川営業所	0166 (29) 0960	0166 (29) 0980	旭川市東4条8-2-5	〒070-0024
釧路営業所	0154 (37) 4849	0154 (37) 4850	釧路市芦野5-15-9	〒085-0061
函館営業所	0138 (49) 9273	0138 (49) 9283	函館市西桔梗町820-3	〒041-0824
苫小牧営業所	0144 (68) 2100	0144 (68) 2120	苫小牧市のぞみ町2-2-2	〒059-1272
帯広営業所	0155 (36) 3833	0155 (36) 3839	帯広市西10条南3-15-1	〒080-0020
北見営業所	0157 (26) 9011	0157 (26) 9013	北見市末広町390-17	〒090-0826
仙台支店	（所在地は仙台営業所と同じです）			
仙台営業所	022 (284) 3201	022 (235) 8837	仙台市宮城野区日の出町2-4-35	〒983-0035
古川営業所	0229 (24) 0698	0229 (24) 0699	大崎市古川小泉字泉48-1	〒989-6224
青森営業所	017 (764) 4466	017 (764) 4467	青森市卸町11番1号	〒030-0137
八戸営業所	0178 (43) 3321	0178 (43) 4223	八戸市売市4-22-50	〒031-0073
盛岡営業所	019 (635) 6221	019 (635) 5292	盛岡市本宮3-37-38	〒020-0866
水沢営業所	0197 (22) 5101	0197 (22) 5071	奥州市水沢区佐倉河字石橋25-1	〒023-0003
郡山営業所	024 (932) 0218	024 (933) 0813	郡山市八山田4-37-1	〒963-8052
いわき営業所	0246 (23) 6061	0246 (25) 5379	いわき市平字愛谷町3-2-2	〒970-8026
福島営業所	0243 (22) 1204	0243 (22) 2025	郡山市八山田4-37-1	〒963-8052
新潟支店	（所在地は新潟営業所と同じです）			
新潟営業所	025 (247) 5356	025 (246) 0324	新潟市中央区神道寺1-1-21	〒950-0983
長岡営業所	0258 (30) 5530	0258 (30) 5535	長岡市笹崎1-7-13	〒940-0833
山形営業所	023 (643) 5225	023 (643) 7873	山形市あかねヶ丘2-11-3	〒990-2481
酒田営業所	0234 (26) 3551	0234 (26) 3519	酒田市東町2-2-9	〒998-0875
秋田営業所	018 (863) 5205	018 (862) 5774	秋田市泉字登木223-1	〒010-0816
横手営業所	0182 (35) 5007	0182 (35) 5027	横手市三本柳字寺田136	〒013-0074
宇都宮支店	（所在地は宇都宮営業所と同じです）			
宇都宮営業所	028 (634) 5295	028 (634) 5020	宇都宮市新町2-2-7	〒320-0831
小山営業所	0285 (25) 5559	0285 (22) 1297	小山市城北6-37-21	〒323-0029
水戸営業所	029 (248) 2033	029 (248) 2040	水戸市元吉田町1289-1	〒310-0836
土浦営業所	029 (821) 6086	029 (823) 5813	土浦市川口2-13-31	〒300-0033
埼玉支店	（所在地はさいたま営業所と同じです）			
さいたま営業所	048 (777) 4801	048 (777) 4805	上尾市東町2-8-4	〒362-0031
川越営業所	049 (256) 9315	049 (256) 9316	川越市岸町3丁目24-19	〒350-1131
熊谷営業所	048 (521) 4647	048 (525) 3415	熊谷市柿沼917-1	〒360-0803
越谷営業所	048 (961) 1177	048 (961) 1187	越谷市レイクタウン6-1-2	〒343-0828
前橋営業所	027 (232) 5575	027 (233) 8596	前橋市荒牧町1-11-14	〒371-0044
高崎営業所	027 (365) 3688	027 (365) 3689	高崎市問屋町西2-7-1	〒370-0007
両毛営業所	0276 (46) 7661	0276 (48) 1098	太田市飯田町746-1	〒373-0851
千葉支店	（所在地は千葉営業所と同じです）			
千葉営業所	043 (231) 5521	043 (231) 8142	千葉市若葉区貝塚町1545-1-1	〒264-0023
市川営業所	047 (328) 1554	047 (327) 3551	市川市原木3-18-14	〒272-0004
成田営業所	0476 (73) 8101	0476 (73) 8104	成田市松子413-1	〒287-0234
木更津営業所	0438 (23) 2908	0438 (22) 5744	木更津市太田3-11-8	〒292-0044
柏営業所	04 (7175) 0411	04 (7175) 2888	柏市南増尾7-4-26	〒277-0054
東京支店	（所在地は東京営業所と同じです）			
東京営業所	03 (3816) 1141	03 (3813) 1633	東京都文京区本郷3-5-3	〒113-0033
中野営業所	03 (3337) 8431	03 (3330) 8200	東京都中野区鷺宮2-5-1	〒165-0032
足立営業所	03 (3899) 5855	03 (3898) 7813	東京都足立区入谷5-15-23	〒121-0836
大田営業所	03 (3763) 7553	03 (3763) 9644	東京都大田区大森北4-10-11	〒143-0016
江戸川営業所	03 (3653) 5171	03 (3653) 3022	東京都江戸川区松島3-37-9	〒132-0031
多摩営業所	042 (384) 8411	042 (386) 1010	小金井市前原町5-8-17	〒184-0013
立川営業所	042 (542) 1201	042 (542) 1204	昭島市田中町2-9-7	〒196-0014
横浜支店	（所在地は横浜営業所と同じです）			
横浜営業所	045 (472) 4711	045 (473) 2981	横浜市港北区新横浜1-12-2	〒222-0033
川崎営業所	044 (811) 6167	044 (811) 8214	川崎市高津区坂戸2-6-3	〒213-0012
平塚営業所	0463 (54) 3914	0463 (54) 4809	平塚市西真土1-10-24	〒254-0019
相模原営業所	042 (757) 2501	042 (753) 7162	相模原市中央区富士見3-17-9	〒252-0236
湘南営業所	0466 (87) 4001	0466 (87) 4301	藤沢市遠藤2986-1	〒252-0816
静岡支店	（所在地は静岡営業所と同じです）			
静岡営業所	054 (281) 1555	054 (284) 6634	静岡市駿河区登呂6-8-4	〒422-8033
沼津営業所	055 (923) 7811	055 (924) 0445	沼津市宮前町16-1	〒410-0062
浜松営業所	053 (464) 3016	053 (465) 7194	浜松市中区細島町9-15	〒435-0045
甲府営業所	055 (220) 2882	055 (241) 6170	甲府市大里町2382-1	〒400-0053
金沢支店	（所在地は金沢営業所と同じです）			
金沢営業所	076 (249) 5701	076 (249) 5720	金沢市新保本3-100	〒921-8062
七尾営業所	0767 (52) 3533	0767 (52) 2516	七尾市本府中町ヒ部2-3	〒926-0021
富山営業所	076 (451) 6260	076 (451) 3314	富山市上飯野43	〒930-0827
高岡営業所	0766 (21) 3177	0766 (21) 3720	高岡市問屋町39-2	〒933-0804
福井営業所	0776 (25) 1911	0776 (25) 1915	福井市和田東1-2006	〒918-8237
岐阜支店	（所在地は岐阜営業所と同じです）			
岐阜営業所	058 (274) 1315	058 (276) 2568	岐阜市宇佐南4-9-11	〒500-8367
多治見営業所	0572 (22) 4921	0572 (22) 9567	多治見市金岡町2-98-1	〒507-0016
松本営業所	0263 (85) 4751	0263 (85) 5812	松本市平田東2-16-24	〒399-0014
長野営業所	026 (225) 1022	026 (225) 1028	長野市大字稲葉176-1	〒380-0911
上田営業所	0268 (22) 6362	0268 (22) 6379	上田市上田1824-3	〒386-0001
飯田営業所	0265 (24) 1636	0265 (52) 0541	飯田市上郷飯沼737-1	〒395-0002
名古屋支店	（所在地は名古屋営業所と同じです）			
名古屋営業所	052 (419) 0561	052 (413) 0081	名古屋市中村区並木2-33	〒453-0856
豊橋営業所	0532 (46) 9117	0532 (48) 6068	豊橋市西橋良町9	〒441-8039
岡崎営業所	0564 (72) 5150	0564 (71) 3865	岡崎市赤渋町字本屋敷20-1	〒444-0241
知多営業所	0569 (48) 8470	0569 (48) 8471	知多郡阿久比町卯坂字坂部37	〒470-2212
一宮営業所	0586 (75) 5382	0586 (75) 5383	一宮市伝法寺五丁目13番地13	〒491-0828
東名古屋営業所	0561 (73) 0072	0561 (73) 0965	日進市米野木町家下117-2	〒470-0111
津営業所	059 (232) 2446	059 (231) 2460	津市栗真小川町中沢714-1	〒514-0104
四日市営業所	059 (351) 0727	059 (351) 3062	四日市市新正3-11-19	〒510-0064
伊勢営業所	0596 (36) 3210	0596 (36) 2964	伊勢市小木町須賀野643	〒516-0007
京都支店	（所在地は京都営業所と同じです）			
京都営業所	075 (621) 1135	075 (621) 1015	京都市伏見区竹田泓ノ川町35	〒612-8454
福知山営業所	0773 (23) 7733	0773 (23) 9120	福知山市篠尾新町4丁目145番地	〒620-0055
大津営業所	077 (545) 5594	077 (543) 3925	大津市大江2-36-5	〒520-2141
彦根営業所	0749 (22) 6184	0749 (22) 9529	彦根市高宮町101-4	〒522-0201
大阪支店	（所在地は大阪営業所と同じです）			
大阪営業所	06 (6351) 8771	06 (6352) 4626	大阪市北区天満1-26-8	〒530-0043
東大阪営業所	06 (6746) 7531	06 (6746) 7539	東大阪市本庄西3-2-46	〒578-0965
南大阪営業所	0725 (46) 6611	0725 (46) 6811	和泉市府中町6-12-6	〒594-0071
奈良営業所	0742 (61) 6484	0742 (62) 6153	奈良市北之庄西町1-4-2	〒630-8452
橿原営業所	0744 (22) 2061	0744 (25) 4182	橿原市北妙法寺町602	〒634-0843
和歌山営業所	073 (402) 2226	073 (402) 2227	和歌山市中之島2042	〒640-8392
田辺営業所	0739 (25) 1027	0739 (23) 0604	田辺市朝日ヶ丘19-7	〒646-0027
沖縄営業所	098 (874) 1222	098 (874) 1230	浦添市西原4-39-8	〒901-2101
兵庫支店	（所在地は三木営業所と同じです）			
三木営業所	0794 (82) 7411	0794 (83) 5590	三木市大村63-21	〒673-0404
尼崎営業所	06 (6437) 3660	06 (6437) 9450	尼崎市水堂町4-17-24	〒661-0026
神戸営業所	078 (672) 6121	078 (672) 6125	神戸市兵庫区東柳原町1-7	〒652-0892
姫路営業所	079 (281) 0204	079 (222) 6840	姫路市西中島417-1	〒670-0805
広島支店	（所在地は広島営業所と同じです）			
広島営業所	082 (293) 2231	082 (294) 6442	広島市西区観音本町1-7-22	〒733-0033
福山営業所	084 (923) 0960	084 (923) 0958	福山市南蔵王町2-10-15	〒721-0973
三原営業所	0848 (64) 4850	0848 (64) 6487	三原市宮浦3-2-21	〒723-0051
岡山営業所	086 (243) 4723	086 (243) 1466	岡山市北区今7-21-19	〒700-0975
宇部営業所	0836 (31) 4345	0836 (31) 4341	宇部市神原町2-9-12	〒755-0022
徳山営業所	0834 (21) 5583	0834 (21) 5508	周南市原宿町3-13	〒745-0065
鳥取営業所	0857 (28) 5761	0857 (28) 5748	鳥取市千代水4-48	〒680-0911
松江営業所	0852 (21) 0538	0852 (22) 8549	松江市東津田町1792-6	〒690-0011
高松支店	（所在地は高松営業所と同じです）			
高松営業所	087 (867) 6411	087 (867) 6422	高松市林町2535-2	〒761-0301
徳島営業所	088 (626) 0555	088 (623) 2228	徳島市末広3-1-3	〒770-0866
松山営業所	089 (951) 7666	089 (951) 7677	松山市北斎院町900-1	〒791-8031
宇和島営業所	0895 (22) 3785	0895 (24) 1469	宇和島市坂下津甲407-54	〒798-0087
高知営業所	088 (884) 7811	088 (884) 7812	高知市東雲町8-46	〒780-0805
福岡支店	（所在地は福岡営業所と同じです）			
福岡営業所	092 (588) 1200	092 (588) 1201	福岡市博多区那珂5-16-1	〒812-0893
北九州営業所	093 (932) 0151	093 (932) 0152	北九州市小倉南区葛原元町3-3-41	〒800-0254
飯塚営業所	0948 (26) 3361	0948 (26) 3362	飯塚市中1055-3	〒820-0065
久留米営業所	0942 (43) 2441	0942 (44) 2999	久留米市東合川4-1-43	〒839-0809
佐賀営業所	0952 (30) 6603	0952 (30) 6652	佐賀市高木瀬西3-8-15	〒849-0921
長崎営業所	095 (882) 6112	095 (882) 7384	西彼杵郡時津町浜田郷824-1	〒851-2102
佐世保営業所	0956 (33) 4991	0956 (33) 4992	佐世保市大塔町1869-7	〒857-1161
熊本支店	（所在地は熊本営業所と同じです）			
熊本営業所	096 (389) 4300	096 (389) 4333	熊本市東区上南部2-1-85	〒861-8010
八代営業所	0965 (43) 1000	0965 (43) 1006	八代市千反町2-2-1	〒866-0053
大分営業所	097 (567) 3320	097 (567) 3324	大分市下郡2649-1	〒870-0951
宮崎営業所	0985 (26) 1236	0985 (26) 1237	宮崎市江平中町6-8	〒880-0814
都城営業所	0986 (46) 1139	0986 (46) 1220	都城市大王町51-22-1	〒885-0026
鹿児島営業所	099 (267) 5234	099 (267) 5228	鹿児島市東開町3-26	〒891-0115
沖縄営業所	大阪支店の欄をご覧ください。			
関東物流センター	048 (771) 3451	048 (776) 6123	上尾市東町2-8-4	〒362-0031
関西物流センター	0725 (46) 6715	0725 (46) 6311	和泉市府中町6-12-6	〒594-0071

JBRC 一般社団法人 JBRC　Li-ion　Ni-Cd

■バッテリの回収に一層ご協力をお願いします！
弊社では環境保護と資源の有効活用を考えて、充電式工具に使われています各種バッテリを回収しております。おそれ入りますが使用済みのバッテリはお買い求めのマキタ登録販売店、または弊社営業所へお持ちいただきますようご協力をお願い致します。

⚠注意 安全にお使いいただくために、本機添付の取扱説明書をよくお読みください。

●お求めは当店まで ――――――

公式SNS Instagram
https://www.instagram.com/makita.jp/

■マキタ製品のお求めにはお手軽なお支払い方法の「マキタクレジット」をご利用ください。
■製品改良のため、仕様および外観は、お断りなしに変更することがありますのでご了承ください。
■このカタログの内容は2020年3月現在のものです。

株式会社マキタ
〒446-8502 愛知県安城市住吉町3-11-8
TEL.0566-98-1711（代表） FAX.0566-98-6642

本カタログに掲載の価格は全て標準小売価格（消費税別）です。

カタログNo.Z15289-1　TCA4-202003