40Vmax Li-ion　XGT Next Generation Technology

スマートシステムの動画がご覧になれます。

## マキタ独自の“スマートシステム”

工具 ◀▶ バッテリ ◀▶ 充電器 で最適化デジタル通信

高負荷時の連続作業時間 最大約2.2倍 ※当社基準による

バッテリ寿命 約50%アップ ※当社基準による

## 専用設計ならではの高耐久仕様

IP56 バッテリ 防じん・防水 防じん・防水保護等級※1

耐衝撃性 約40%アップ ※当社比

- 端子短絡防止構造
- 防水3層構造
- 衝撃吸収構造
- 高剛性レール

### 40Vmaxリチウムイオンバッテリ

**Li-ion 5.0Ah**

**BL4050F**
部品番号 A-72372
標準小売価格 39,200円

| ★高出力バッテリ | DC40RB | | DC40WA | |
|---|---|---|---|---|
| | 約38分（実用充電） | 約50分（フル充電） | 約205分（実用充電） | 約260分（フル充電） |

**Li-ion 8.0Ah**

**BL4080F**
部品番号 A-73368
標準小売価格 62,500円

| ★高出力バッテリ | DC40RB | | DC40WA | |
|---|---|---|---|---|
| | 約60分（実用充電） | 約76分（フル充電） | 約335分（実用充電） | 約420分（フル充電） |

### 40Vmax用 急速充電器

**DC40RB** 2口タイプ　USB機器充電可能　出力電流 2.4A

部品番号 JPADC40RB
標準小売価格 35,900円

### 40Vmax用 充電器

**DC40WA** 2口タイプ NEW

部品番号 JPADC40WA
標準小売価格 15,200円

### 充電器用互換アダプタ

14.4/18Vバッテリも充電可能
（ライトバッテリ除く）

**ADP10**

部品番号 A-69967
標準小売価格 6,200円

### 40Vmaxパワーソースキット

| 2口タイプ充電器 | セット名（部品番号）価格 | セット内容 バッテリ | 充電器 | 充電時間 | ケース |
|---|---|---|---|---|---|
| | パワーソースキット XGT6 (A-72039) 109,400円 | 5.0Ah ★高出力バッテリ BL4050F ×2本 | DC40RB | 約38分（実用充電）約50分（フル充電） | マックパック タイプ3 |
| | パワーソースキット XGT13 NEW (A-73835) 95,400円 | 5.0Ah ★高出力バッテリ BL4050F ×2本 | DC40WA | 約205分（実用充電）約260分（フル充電） | |
| | パワーソースキット XGT10 (A-74859) 156,000円 | 8.0Ah ★高出力バッテリ BL4080F ×2本 | DC40RB | 約60分（実用充電）約76分（フル充電） | |

※1 バッテリ単体での保護等級です。工具本体にバッテリを装着した場合は、本体側の保護等級に準じます。粉じんや水によって故障しないことを保証するものではありません。

## ■主要機能

| 清掃能力 ※2 (m²/h) | 運転音(dB(A)) (標準/静音) | 清掃幅 (mm) | 回転数(min⁻¹) (標準/静音) | ダストコンテナ容量(L) | 電源 ※3 (V) | 本機寸法 (長さ×幅×高さmm) | 質量 (kg) | 1充電あたりの ※4 連続作業時間(目安) |
|---|---|---|---|---|---|---|---|---|
| 2,600（サイドブラシ使用）<br>1,920（サイドブラシ未使用） | 63/56 | 650（サイドブラシ使用）<br>480（サイドブラシ未使用） | 500/350（メインブラシ）<br>160/115（サイドブラシ） | 24 | 直流36（40Vmax） | 830×677×1,146（ハンドル垂直時）<br>830×677×467（ハンドル折畳み時） | 33<br>BL4080F×2本装着時 | 約3時間20分<br>BL4080F×2本装着時 標準モード |

※2 歩行速度4km/hを想定。 ※3 40Vmaxは満充電時のバッテリ電圧を表しています。 ※4 数値は参考値です。バッテリの充電状態や作業条件により異なります。

## ■別販売品

**多機能アダプタ**
PDC1200/PDC01
マックパック(全タイプ)接続可能

部品番号 A-78455
標準小売価格 15,000円 NEW

**ダストバッグ**［容量47L］

部品番号 A-78461
標準小売価格 21,000円 NEW

**メインブラシセット品**
標準付属品

※1台分の場合は2個必要です。
部品番号 A-78483
標準小売価格 10,000円 NEW

**サイドブラシセット品**
標準付属品

部品番号 A-78499
標準小売価格 7,000円 NEW

**プレフィルタセット品**
標準付属品

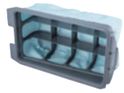

部品番号 A-78477
標準小売価格 2,900円 NEW

**高性能フィルタ**
標準付属品

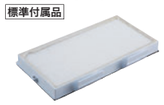

部品番号 A-69995
標準小売価格 1,700円

### 大容量1,200Whで長時間作業が可能

動画がご覧になれます。

**ポータブル電源** 約6時間充電
**PDC1200**
本体・肩掛けバンド・充電器付
各種アダプタ別売
部品番号 A-71825
標準小売価格 263,000円

ウェットガード ※5※6 WG WET GUARD 防滴・防じん 雨の中でも運転可能な防水設計
防水保護等級 ※6 IPX4 バッテリ 防水

### 18Vバッテリ×4本で電源供給

APT ADVANCED PROTECTION TECHNOLOGY 防じん・防滴 ※6

**ポータブル電源ユニット**
**PDC01**
本体・ハーネス付
バッテリ・充電器・各種アダプタ別売
部品番号 A-69098
標準小売価格 71,500円

バッテリ別売

### 40Vmax Li-ion用アダプタ

部品番号 A-72241
標準小売価格 20,200円

ウェットガード ※5※6 WG WET GUARD 防滴・防じん 雨の中でも運転可能な防水設計
防水保護等級 ※6 IP56 バッテリ 防じん・防水

※5 本製品は（充電器除く）、雨の中での使用等に耐えうる製品仕様となっていますが、故障しないことを保証するものではありません。（当社基準） ※6 粉じんや水によって故障しないことを保証するものではありません。

⚠ 注 意　安全にお使いいただくために、本機添付の取扱説明書をよくお読みください。

●お求めは当店まで ――――――――

公式アプリ 製品詳細＆営業所紹介　App Store　Google Play

公式SNS Instagram　https://www.instagram.com/makita.jp/

■マキタ製品のお求めにはお手軽なお支払い方法の「マキタクレジット」をご利用ください。
■製品改良のため、仕様および外観は、お断りなしに変更することがありますのでご了承ください。
■このカタログの内容は2024年10月現在のものです。


株式会社 マキタ　〒446-8502 愛知県安城市住吉町3-11-8
TEL.0566-98-1711（代表）FAX.0566-98-6642


本カタログに掲載の価格は全て標準小売価格（消費税別）です。


カタログNo.Z23838A1　EBA4-202410


makita®

# 充電式スイーパ
## VS001GZ

40Vmax Li-ion　XGT Next Generation Technology

# 広範囲を効率良く清掃

大小様々なゴミを素早く回収

ダストピックアップ率 約90%※1

650mm 清掃幅
サイドブラシ使用時

屋内・屋外の広範囲清掃に

Li-ion リチウムイオンバッテリ　BRUSHLESS MOTOR　APT ADVANCED PROTECTION TECHNOLOGY　IP56 本体 防じん・防水　IP56 バッテリ 防じん・防水※3　NEW

Cordless Sweeper

本カタログに掲載の価格は全て標準小売価格（消費税別）です。

ヒューマンハードウェアのマキタ
人の暮らしとすまいのために……

40Vmax Li-ion XGT Next Generation Technology

# 様々な清掃シーンを効率化

## 広範囲を効率良く清掃

### 2本のメインブラシで大小様々なゴミを回収

ダストピックアップ率 約90%※1

ダストコンテナ容量 24L

### 3基のモータでパワフルに清掃

HIGH-POWER BL MOTOR ハイパワーブラシレスモータ※2

サイドブラシが壁際のゴミも掻き出して回収。
サイドブラシは工具レスで取外し可能

ビルの清掃に

### 操作しやすくスイッチを集約

**吸引・ブラシ2モード**
静音 / 標準
吸引 ブラシ
場所やゴミの量でモード切替

**サイドブラシ入/切**

サイドブラシを簡単操作

**チリ落とし機能(電動)**

チリを落とし目詰まりを軽減

**メインブラシ高さ調整**

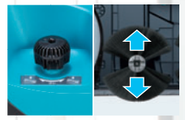

ブラシの高さを調整可能

### 落葉などかさばるゴミの回収に最適

容量 47L

別販売品 ダストバッグ
部品番号 A-78461 NEW
標準小売価格 21,000円

■ポリ袋(市販品)を取付可能
■窓から回収量を確認可能

### ポータブル電源ユニットやマックパックと接続

別販売品 多機能アダプタ
部品番号 A-78455 NEW
標準小売価格 15,000円

PDC1200(別売)と接続

マックパック(別売)と接続

現場の清掃に

屋外の清掃に

粉じんや雨から本機を守る
### 防じん・防水保護等級※3

IP56 本体 防じん・防水

IP56 バッテリ 防じん・防水

### 収納しやすくコンパクト

467mm ハンドル折畳み時

830mm

## 充電式スイーパ

Li-ion リチウム・イオンバッテリ　APT ADVANCED PROTECTION TECHNOLOGY

本体のみ **VS001GZ** NEW
標準小売価格 265,000円(税別)　バッテリ・充電器別売

| 1充電連続作業時間(目安)※4 |
|---|
| 約3時間20分<br>BL4080F×2本装着時<br>標準モード |

**バッテリは2本(並列)装着**
バッテリ1本で作動
1本目のバッテリ残量がなくなると2本目に自動切替

VS001Gの動画がご覧になれます。
40Vmaxシリーズの動画がご覧になれます。

| BL4020 | BL4025 | BL4040 | BL4040F | BL4050F | BL4080F | PDC01 | PDC1200 |
|---|---|---|---|---|---|---|---|
| ◎ | ◎ | ◎ | ◎ | ◎ | ◎ | ◎ | ◎ |

◎推奨 ○使用可

別販売品 パワーソースキットXGT10
8.0Ah BL4080F×2本・急速充電器DC40RB マックパックタイプ3のセット品
部品番号 A-74859
標準小売価格 156,000円

| 約60分(実用充電) | 約76分(フル充電) |
|---|---|

★高出力バッテリ

※1 ハードフロアでセメント粉を標準モード(ブラシ・吸引)で清掃した場合の回収率。数値は参考値です。路面の状況やセメント粉の大きさブラシの使用状況により異なります。 ※2 ハイパワーブラシレスモータは集じん用、メインブラシ・サイドブラシ用のみ。 ※3 バッテリを装着した場合は、本体側の保護等級に準じます。IP表示をしている製品は粉じんや水による影響を受けにくいように設計されていますが、故障しないことを保証するものではありません。 ※4 数値は参考値です。バッテリの充電状態や作業条件により異なります。